

VESTIÁRIO - PLANTA DE COBERTURA  
ESCALA 1:50

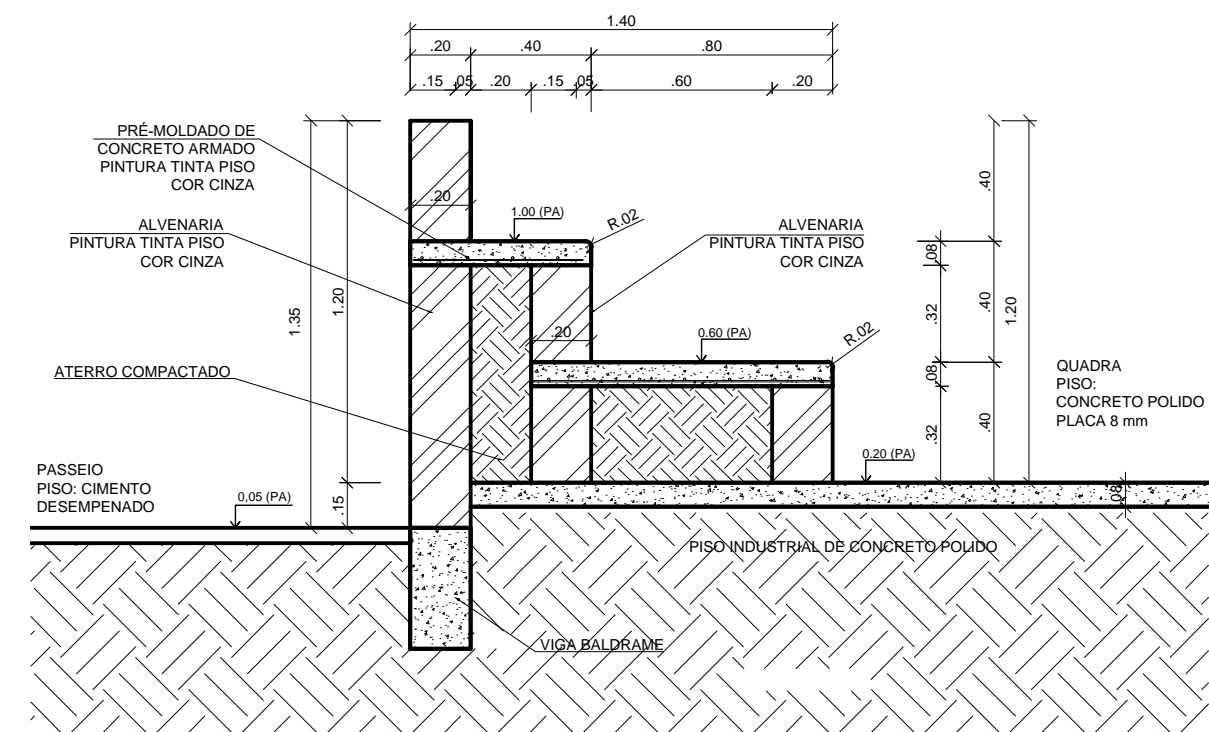

DETALHE DA ARQUIBANCADA  
ESCALA 1:25

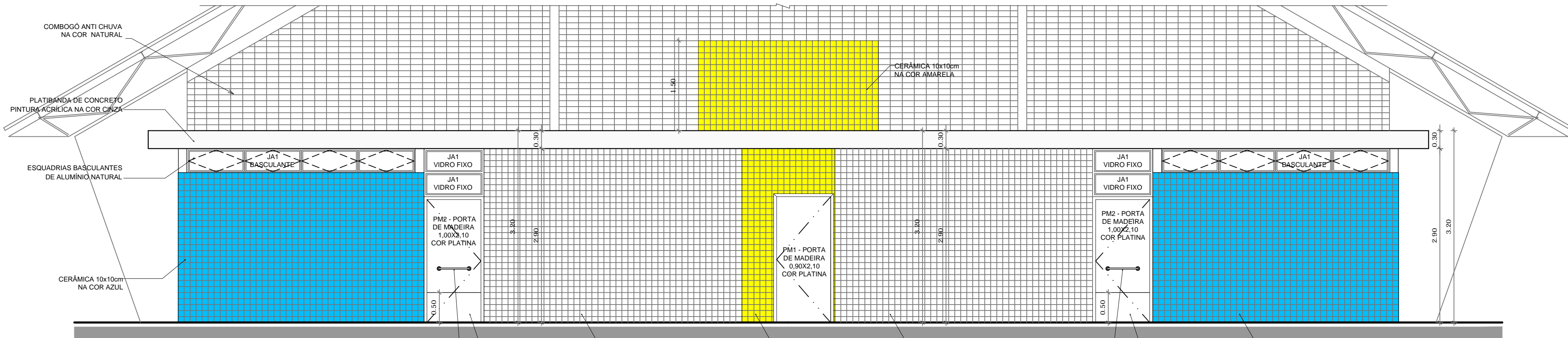

VESTIÁRIO: VISTA E - FACHADA FRONTAL  
ESCALA 1:50

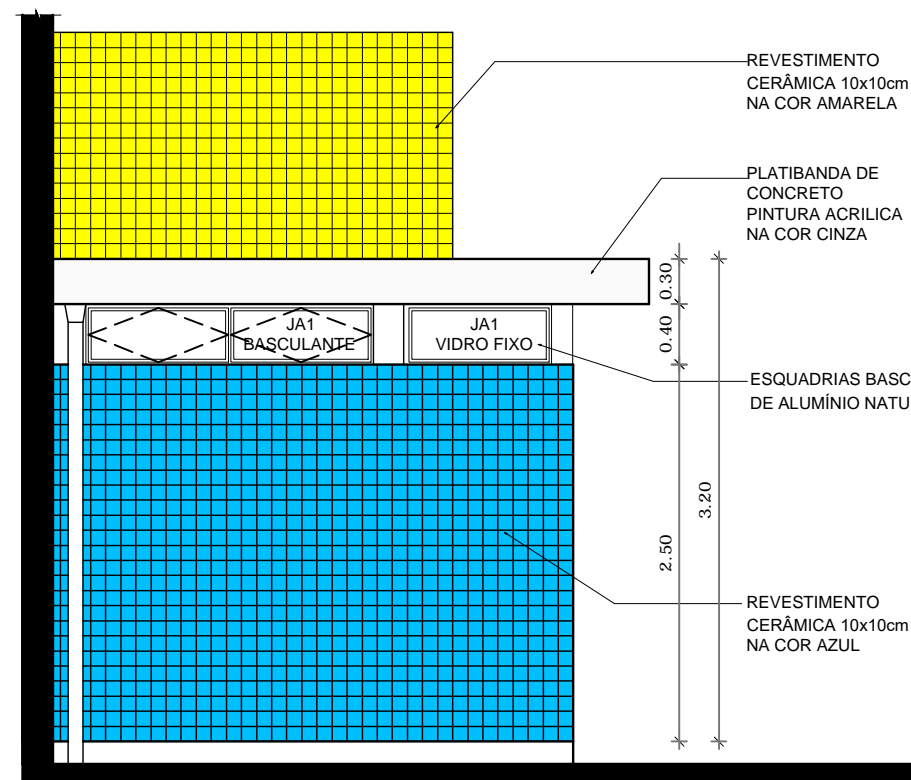

VESTIÁRIO: VISTA G- FACHADA LATERAL  
ESCALA 1:50

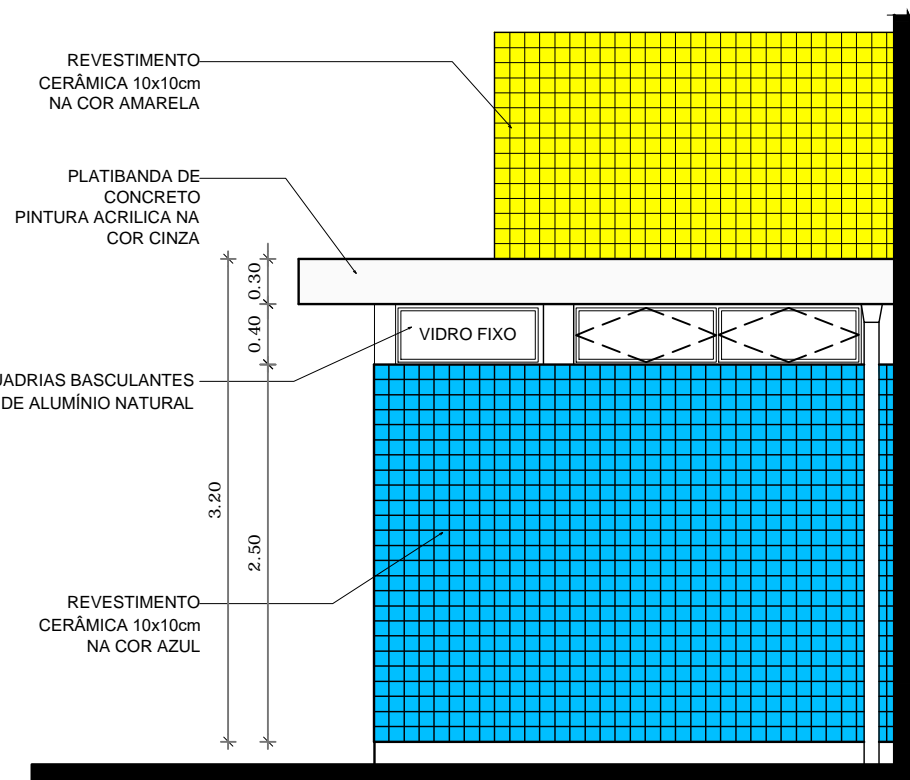

VESTIÁRIO: VISTA F- FACHADA LATERAL  
ESCALA 1:50

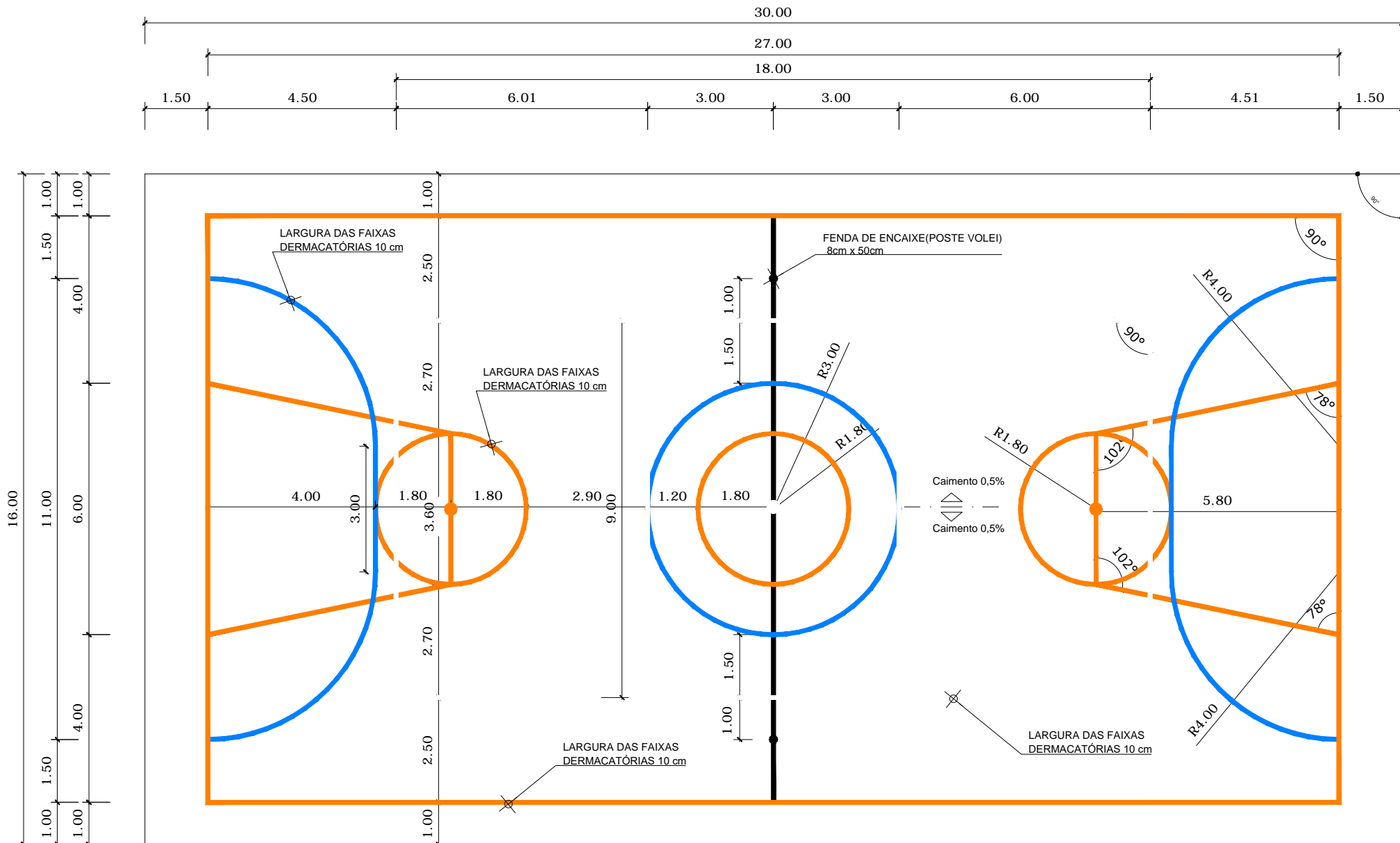

PINTURA DO PISO DA QUADRA - FAIXAS  
ESCALA 1:125

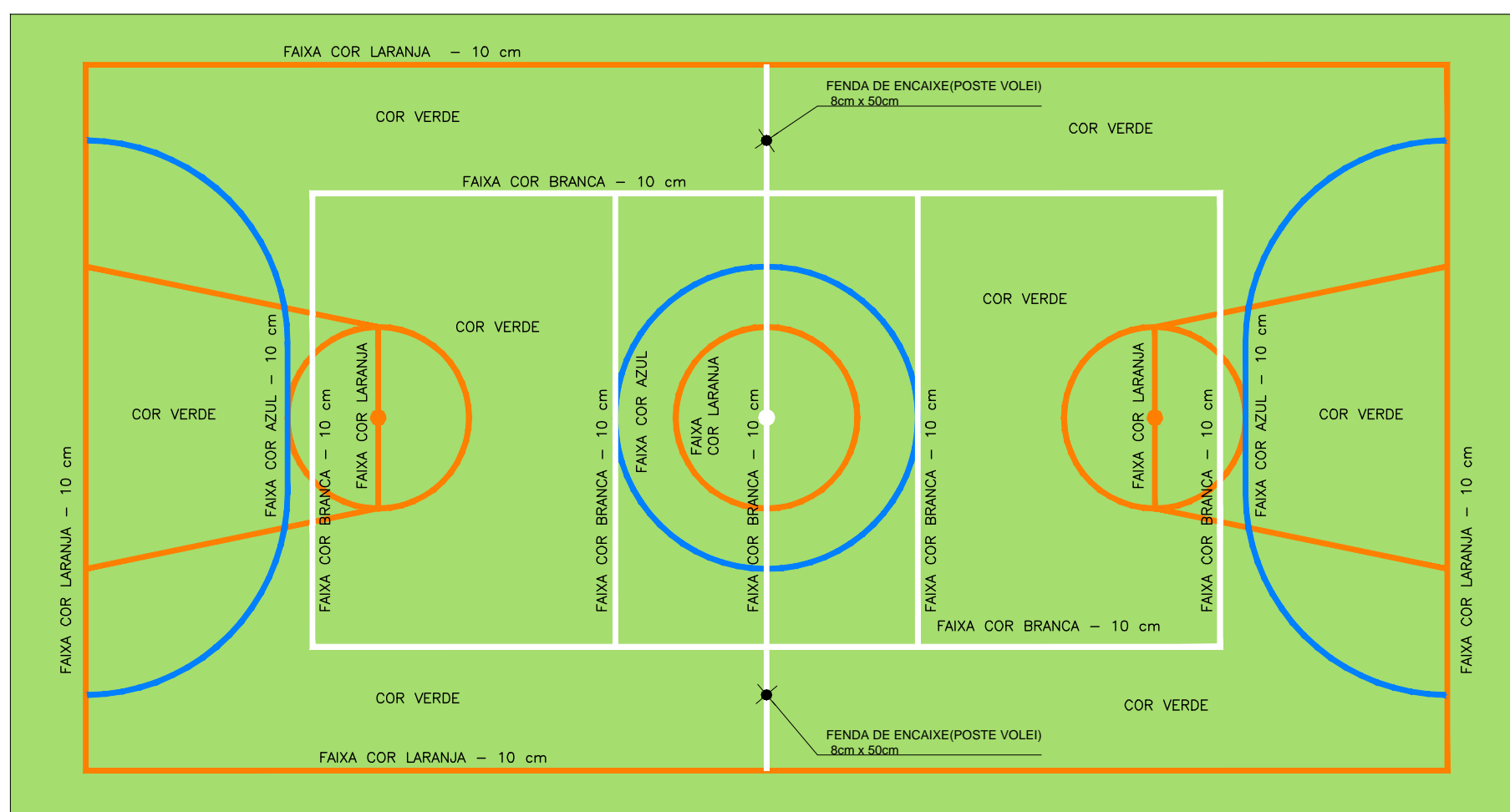

PINTURA DO PISO DA QUADRA - ÁREA INTERNA: 480 m²  
ESCALA 1:125

PREFEITURA MUNICIPAL DE CAPITÃO ENÉAS	
PROJETO PADRÃO FNDE - COM ADAPTAÇÕES	
MUNICÍPIO – UF:	CAPITÃO ENEAS/MG
PROPRIETÁRIO:	PREFEITURA MUNICIPAL DE CAPITÃO ENÉAS
ENDEREÇO DA OBRA:	COMUNIDADE DE ORION – CAPITÃO ENÉAS/MG
ASS. PREFEITO: REINALDO LANDOLFO TEIXEIRA – PREFEITO MUNICIPAL DE CAPITÃO ENÉAS	
ASS. RESP. TÉCNICO: RODRIGO ROCHA RIBEIRO – ENG. CIVIL – CREA: 221.910/D–MG.	
INFORMAÇÕES DO CONVÊNIO: CONVÊNIO Nº: 502/2013 ID DA OBRA: (1001417) PAC–2 CONSTRUÇÃO DE QUADRA ESCOLAR COBERTA 001/2013	ART Nº: xxxxxx REFERENTE A: – PROJETO ARQUITETÔNICO (ADEQUAÇÃO) – COLETA DE DADOS – ORÇAMENTO – ESPECIFICAÇÕES – PARECER TÉCNICO – ACESSIBILIDADE
OBSERVAÇÕES: 1) PROJETO ARQUITETÔNICO PADRÃO FNDE COM ADEQUAÇÕES CONFORME SERVIÇOS JÁ EXECUTADOS E A EXECUTAR, ATENDENDO PARECER TÉCNICO DO FNDE COM RESTRIÇÕES APONTADAS. 2) ATENTAR PARA RESTRIÇÕES APONTADAS, PARECER TÉCNICO E MEMORIAL DESCRITIVO. 3) INSTALAR CALHA EM CHAPA METÁLICA CONFORME INDICADO NO PROJETO.	
QUADRA COBERTA COM VESTIÁRIO	
COORDENAÇÃO CGEST - Coordenação Geral de Infraestrutura Educcional	DESCRIÇÃO-1 DESCRIÇÃO-2 DESCRIÇÃO-3
FORMATO DESENHO	REVISÃO R-01 R-02 R-03
ESCALA INDICADA DATA EMISSÃO 16/02/2024	PRANCHA 04/05
PE-AR	